

## FICHE MEMOIRE

### Commentaires sur le décompte de salaire

| RESSOURCES HUMAINES                                   |         | EPFL                                     |            |          |                 |
|---|---------|--|------------|----------|-----------------|
| BATIMENT BI - STATION 7 CH - 1015 LAUSANNE rh@epfl.ch |         | ÉCOLE POLYTECHNIQUE FÉDÉRALE DE LAUSANNE |            |          |                 |
| Décompte de salaire<br>Février 2012                   |         |  |            |          |                 |
| Personnel   |         | Monsieur                                 |            |          |                 |
| Matricule : 32183                                     |         | J B                                      |            |          |                 |
| N° AVG : 756.4  |         | Av. de                                   |            |          |                 |
| Centre : C0056  |         | 1015 Lausanne                            |            |          |                 |
| Date d'édition : 08.11.2013                           |         |  |            |          |                 |
| Pct - Echelon : 1                                     |         |  |            |          |                 |
| Page : 1  |         |  |            |          |                 |
| Désignation   | Période | Taux/Base                                | Nombre/%   | Montant  | Total           |
| Salaire mensuel                                       | 02/12   | 82,100.00                                | 100.00     | 6,315.40 |                 |
| Allocation enfant                                     | 02/12   | 2,400.00                                 | Grenouille | 200.00   |                 |
| Allocation familiale EPF                              | 02/12   | 4,384.00                                 | Grenouille | 165.30   |                 |
| <b>BRUT</b>   | 02/12   |  |            |          | <b>6,680.70</b> |
| Cotisation AVS  | 02/12   | 6,315.40                                 | 5.1500     | 325.25-  |                 |
| Cotisation AC   | 02/12   | 6,315.40                                 | 1.1000     | 69.45-   |                 |
| Cotisation ANP/SUVA                                   | 02/12   | 6,315.40                                 | 0.5267     | 33.25-   |                 |
| Cotisation PC Familiales                              | 02/12   | 6,315.40                                 | 0.0600     | 3.80-    |                 |
| Cotisation périodique CP                              | 02/12   | 57,740.00                                | 5.60       | 269.45-  |                 |
| Cotisation risque CP                                  | 02/12   | 57,740.00                                | 1.60       | 77.00-   |                 |
| <b>Charges sociales</b>                               | 02/12   |  |            |          | <b>778.20-</b>  |
| <b>NET</b>  | 02/12   |  |            |          | <b>5,902.50</b> |
| Impôt à la source                                     | 02/12   |  |            | 491.70-  |                 |
| Indemnités et retenues                                | 02/12   |  |            |          | 491.70-         |
| <b>CHARGES SOC. EMPLOYEUR</b>                         |         |  |            |          |                 |
| Cotisation AVS EMP                                    | 02/12   | 6,315.40                                 | 5.15       | 325.25-  |                 |
| Cotisation frais AVS EMP                              | 02/12   | 650.50                                   | 0.50       | 3.25-    |                 |
| Cotisation AC EMP                                     | 02/12   | 6,315.40                                 | 1.10       | 69.45-   |                 |
| Cotisation AF EMP                                     | 02/12   | 6,315.40                                 | 1.89       | 119.35-  |                 |
| Cotisation ANP/SUVA EMP                               | 02/12   | 6,315.40                                 | 0.2633     | 16.65-   |                 |
| Cotisation AP/SUVA EMP                                | 02/12   | 6,315.40                                 | 0.1152     | 7.30-    |                 |
| Cot. périodique CP EMP                                | 02/12   | 57,740.00                                | 8.40       | 404.20-  |                 |
| Cotisation risque CP EMP                              | 02/12   | 57,740.00                                | 2.40       | 115.50-  |                 |
| <b>Net à payer</b>                                    |         |  |            |          |                 |
| UBS SA  | CH74    |  | W          |          | 5,410.80        |

1 Données salariales de l'employé et date du décompte de salaire.

2 Indication du **salaire brut annuel** et mensuel (1/13) ainsi que les allocations familiales selon le droit en vigueur et avec l'indication du nom de l'enfant.

Le **13ème mois de traitement** est calculé sans des indemnités ou les allocations familiales, il est versé à raison de 11/12ème en novembre et le douzième restant en décembre. En cas de départ en cours d'année, la part du 13ème mois de traitement est versée au prorata du temps de service.

Les montants **des allocations enfant et familiale EPF** pour 2015 sont :

- CHF 4'435.- pour le 1er enfant,
- CHF 2'864.- pour le 2ème enfant et les suivants si < 16 ans,
- CHF 3'237.- pour le 2ème enfant et les suivants si > 16 ans.

3 Indication des charges sociales de l'employé :

- **AVS : Assurance vieillesse et survivants, 1er pilier du système de retraite.** La retenue est de 5.15% du traitement brut mensuel (réduit des éventuelles allocations d'entretien non soumises à cotisation).
- **AC : Assurance invalidité.** La cotisation est de 1.1% jusqu'à un traitement brut mensuel (réduit des éventuelles allocations d'entretien non soumises à cotisation) de CHF 10'500.-.
- **ANP/SUVA : Assurance accidents.** Pour la couverture des accidents non professionnels, la retenue mensuelle est fixée à 0.5267% pour l'employé. Elle est opérée sur le traitement brut mensuel (réduit des éventuelles allocations d'entretien non soumises à cotisation). L'employeur prend à sa charge les primes de l'assurance contre les accidents professionnels.
- **PC Familiales :** cotisation obligatoire pour tous les employés.
- **Cotisation période CP et Cotisation risque CP :** Caisse de Pension Publica, 2ème pilier du système de retraite.

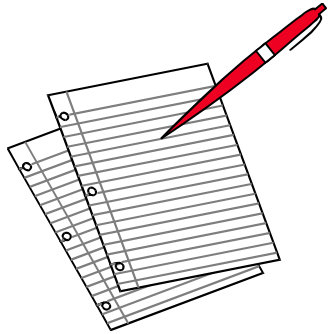

## FICHE MEMOIRE

### Commentaires sur le décompte de salaire

- 4 Indication d'indemnités ou retenues :
  - Impôts à la source : impôts retenus sur le salaire pour le personnel étranger ayant un permis L/B
  - Autres : parking, débit carte Camipro, téléphone, etc.
- 5 Indication des charges sociales à la charge de l'employeur.
- 6 Montant du salaire net versé et indications bancaires de l'employé.

**Attention**, le collaborateur ne reçoit pas de décompte de salaire de l'EPFL par courrier postal, à l'exception de celui du mois de janvier.

Il est possible d'obtenir le décompte de salaire directement sur le web : l'accès s'opère via le portail Sesame avec le login Gaspar (le mot de passe est donc personnel et confidentiel).

Site web: <http://rh.epfl.ch/page-41183.html>

Formulaire : <http://rh.epfl.ch/op/edit/page-41232.html#14>

*Nom du document :*

*Auteur :*

*Dernière date de modification :*